Techniques de liaisons pneumatiques → Produits complémentaires

Série QR2 - C acier inoxydable

► Raccord d'angle ► Filetage ► M5 - G 3/8 ► Raccord instantané ► Ø 4 - Ø 12 ► QR2-C-RVT

00119553

Températures ambiantes min. / max.	-20°C / +150°C
Pression de service mini/maxi	-0,95 bar / 16 bar
Matériaux :	
Boîtier	Acier inoxydable
Joint	Caoutchouc au fluor
Rondelle à dents	Acier inoxydable
Bague de desserrage	Acier inoxydable
Fileté	Acier inoxydable

Remarques techniques

- Les séries QR1 (plastique) et QR2 (métal) ne sont pas compatibles
- Etanchéité du filet assurée par des joints toriques imperdables
- Pour toute autre information concernant le montage et les tolérances des flexibles utilisables, voir chapitre « Informations techniques ».

Dimensions

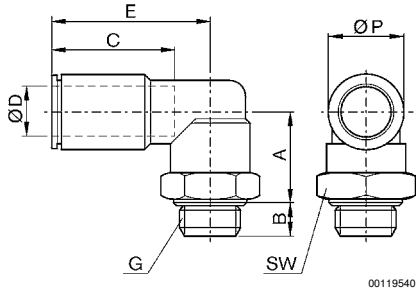

00119540

Référence	Orifice G	Orifice D	A	B	C	E	SW	Ø P	Quantité livrée [Pcs.]	Poids [kg]		
R412005617	M5	Ø 4	15	4	15	14,5	9	9	2	0,008		
R412004898	G 1/8	Ø 4	14,5	5,5	15	19,5	13	9	2	0,012		
R412004899	G 1/8	Ø 6	16,5	5,5	16	19,5	13	11	2	0,02		
R412004900	G 1/8	Ø 8	18,5	5,5	18	19,5	13	13	2	0,022		
R412004901	G 1/4	Ø 6	15,5	6,5	16	20,5	16	11	2	0,024		
R412005616	G 1/4	Ø 8	17,5	6,5	18	20,5	16	13	2	0,025		
R412004902	G 3/8	Ø 10	18,5	7	19	24	21	16	1	0,043		
R412004903	G 3/8	Ø 12	21	7	19	26,5	21	19	1	0,06		